

Муниципальное автономное общеобразовательное учреждение «Средняя общеобразовательная школа № 4 г. Соль-Илецка»
461500, Оренбургская область,
Соль-Илецкий район, г. Соль-Илецка,
ул. Валоварского, д.111
телефон 8365360337-08
Факс 8441970
ИНН / КПП 56090178 / 56090178
ОКПО 64800001 ОКВ 88.00.01 ОКФС 77

Шифр Г7К38М6

Школьный этап всероссийской олимпиады
по математике

работа учащегося (ейся) 78 класса
муниципального автономного общеобразовательного учреждения
«Средняя общеобразовательная школа № 4 г.Соль-Илецка»

Тимофеев Богдан

Учитель Толмачев Н.Н.

Сумма баллов – 258 (63%)

Председатель жюри Леонова Е.В.

Члены жюри Авдеева Т.А.
Толмачев Н.Н.

1. Это кора —

2. Кора, дерево и сердцевина дерева. —

3. годовые —

4. роету +

5. верстак — это стол на котором ~~делают~~ работает столяр и делают узлы +

6. чертёж — это рисунок на котором нарисован спил узла

7. 1. б +

2. а + +

3. в +

26. молоток +

27. рубанок +

8. в +

28. мебель, маститовое окно, +

9. б +

29. в +

10. ручная пила +

30. столяр +

11. 2 фан. +

мб. зг.

12. а.

13. крепёж для узла.

Материал: береза она твёрдая и хорошо
подойдет для резки калей.

14. в +

размер 120 мм на 120 мм
200 мм

15. да +

16. а +

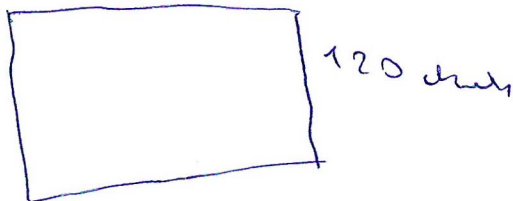

17. ба +

18. б —

35

19. а, в, з +

надо вырезать и зашкурить
древесину

20. в мол. —

21. а +

в качестве украшения это 15
важек.

22. б +

23. в, з, е +

45 255

24. Эта поговорка о том, что если мастер хороший он быстро
сделает дело. Она учит всё делать вовремя и не говорить
то, что не получается. +

25. кусочками можно разрезать.

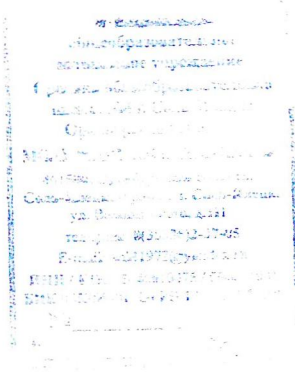

Шифр T7k38 M9

Школьный этап всероссийской олимпиады
по математике

работа учащегося (ейся) 7 2 класса
муниципального автономного общеобразовательного учреждения
«Средняя общеобразовательная школа № 4 г.Соль-Илецка»

Муканов Диас

Учитель Толчлов Н.К.

Сумма баллов – 580% (230)

Председатель жюри Ленина Е.В.

Члены жюри Латыева Т.А.
Толчлов Н.К.

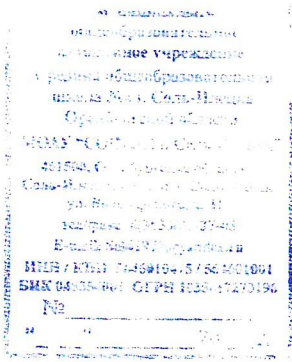

1 это порок дерева —

2 —

3 тонкие пиломатериалы — доски +

4 половине роста работающего +

5 это стальной стел с эллиптической плоскостью и 2 тесками +

6 это (размеры) жиз предмета и его поверх мер

7 70 + 2 в за 21 - 0 +

8 в +

20. — 2 —

22. 0 +

9 а +

23 2 —

10, (ножа) лила + 24. не бояться дел +

11. 2 мм +

25. перекусывать проволоку +

12. а +

26. мокрыми руками +

13. шуруп

27. кусачки +

14. в +

28. диван, подоконник +

15. а +

29. в +

16. а +

30. стелер +

17. а +

18. 0 —

пр-05 235

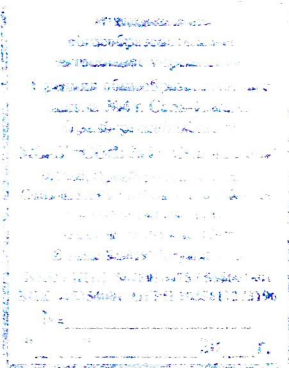

Шифр Г7К38М7

Школьный этап всероссийской олимпиады
по ТЕХНОЛОГИИ

работа учащегося (ейся) 7в класса
муниципального автономного общеобразовательного учреждения
«Средняя общеобразовательная школа № 4 г.Соль-Илецка»

Кудрин Курил

Учитель Толстов Н.К.

Сумма баллов – 175 (43%)

Председатель жюри Бонков С.В.

Члены жюри Самоева С.А.
Толстов Н.К.

1 поверхность дерева

2 —

3 —

4 —

5 —

6 —

7 - б, а, в +

8 б) —

9 - а

10 пила +

11 мм - 1 мм. —

12 - ~~а~~ а +

13 - 1 —

14 - в +

15 - д +

16 - з —

17 - д +

18 - д —

19 - в, а, г +

20 - в ток —

21 - д —

22 - а —

23 - а, в, б +

24 - ~~а~~ а

25 - кусачки перережут провода, медь, проволоку

26 мокроти +

27 кусачки +

28 стол, рамка, окно. —

29 - в +

30 столяр +

Творческое задание:

1 материал э. и видеру дерева
потому что оно крепкое и не
разивает

2) 30 на 105

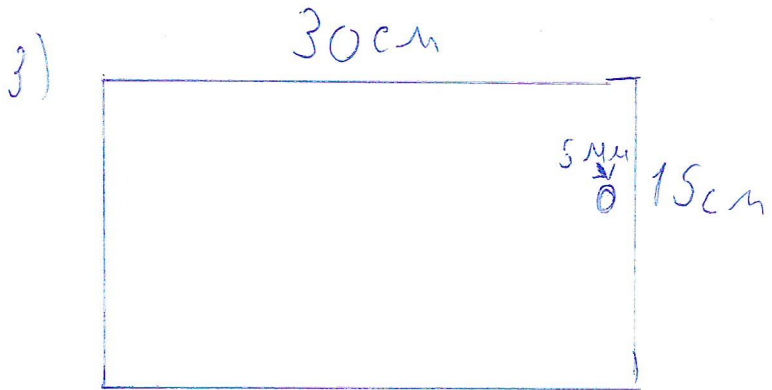

3) и 3) напильник, пила, шуруавёрт

5) 1 доска будет коричневой
и покраита специальным
лаком

напильником сточим острые края и
избавимся от заусениц, пила нужна чтобы
сделать прямые края, шуруавёрт чтобы
выпенить дырку
и делай дел.
до конца

50

ур 50

170

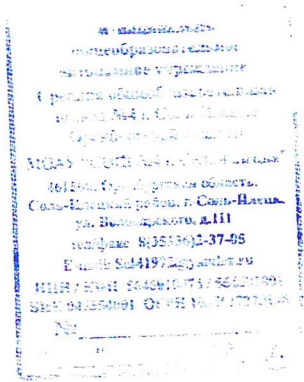

Шифр Т7к38м8

Школьный этап всероссийской олимпиады
по технологии

работа учащегося (ейся) 7в класса
муниципального автономного общеобразовательного учреждения
«Средняя общеобразовательная школа № 4 г.Соль-Илецка»

Котельнико Кирилл

Учитель Толмачев Н.Н.

Сумма баллов – 218 (53%)

Председатель жюри Бенкова Е.В.

Члены жюри Ламтаева Т.А.
Толмачев Н.Н.

- 1) кора —
- 2) ✗ —
- 3) гуски +
- 4) высоте смола —
- 5) прибор для зажима —
- 6) это рисунок с точностью повторяющий все раз.
- 7) 1- δ , 2- \bar{b} , 3- \bar{a}
- 8) \bar{b} —
- 9) \bar{b} +
- 10) мила +
- 11) 1-2 мм +
- 12) \bar{a} +
- 13) \bar{a} —
- 14) \bar{a} \bar{b} +
- 15) \bar{a} +
- 16) \bar{a} +
- 17) \bar{b} +
- 18) \bar{a} +
- 19) \bar{a} , \bar{b} , 2 +

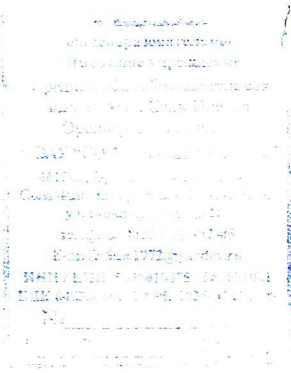

20) —

21) а) +

22) д +

23) ~~д~~ а, в —

24) что мастер может испортить своей ^{работой}

25) ⁺ перекусывать проволоку +

26) мокрили +

27) кусочки +

28) парта, шурявел, губан, пластиковые окна

29) в +

30) мастер +

215
нр-05

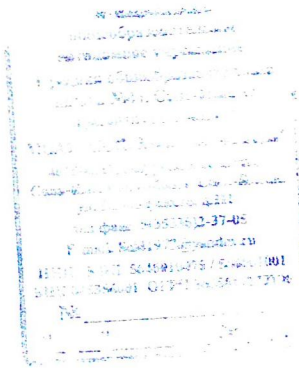

Шифр Т6К38м2

Школьный этап всероссийской олимпиады
по технологии

работа учащегося (ейся) 6 класса
муниципального автономного общеобразовательного учреждения
«Средняя общеобразовательная школа № 4 г.Соль-Илецка»

Костюшик Косга

Учитель Тамбов И.И.

Сумма баллов – 205 (50%)

Председатель жюри Ломов С.В.

Члены жюри Ломов С.В.
Тамбов И.И.

15-05

- 1. σ +
- 2. b -
- 3. ol -
- 4. σ +
- 5. b +
- 6. d -
- 7. σ +
- 8. b +
- 9. b +
- 10. σ -
- 11. b +
- 12. σ -
- 13. σ -
- 14. b +
- 15. σ +
- 16. σ +
- 17. σ +
- 18. b -
- 19. ol +
- 20. b +
- 21. a +
- 22. σ +
- 23. d -
- 24. b +
- 25. b -
- 26. b +
- 27. b +
- 28. σ +
- 29. ol +
- 30. ol -

205

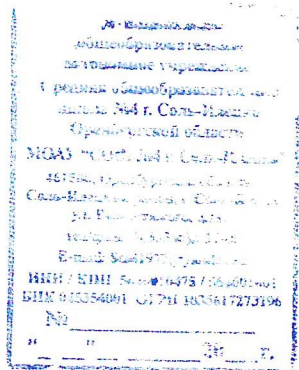

Шифр Т9КЗ8М14

Школьный этап всероссийской олимпиады
по технологии

работа учащегося (ейся) 9"В" класса
муниципального автономного общеобразовательного учреждения
«Средняя общеобразовательная школа № 4 г.Соль-Илецка»

Тасанов Анвар

Учитель Томилов Н.Н.

Сумма баллов – 205 (80%)

Председатель жюри Копов С.В.

Члены жюри Лаврова Т.А.

Томилов Н.Н.

- №1) - а) +
- №2) - 3 1 2 4 -
- №3) - 1) - А) -
- 2) - В) -
- 3) - Г) -
- 4) - Д) -

- №4) - 1 - Г), 2 - Д), 3 - Б), 4 - В)
- №5) - передаточный механизм

- №6) - Б) +
- №7) - 1) - Б) +
- 2) - В) +
- 3) - А) +

- №8) - В) +
- №9) - б), г), з) +

- №10) - в) +

- №11) - б) +

- №12) - 1) материнская планка -
- 2) шпindel манипулятора -
- 3) компьютерная программа +

- №13) - в) +

- №14) - ~~объемный эскиз~~ ^{1) фото} как всех +

- №15) - 2) измерная-многомерной элемент

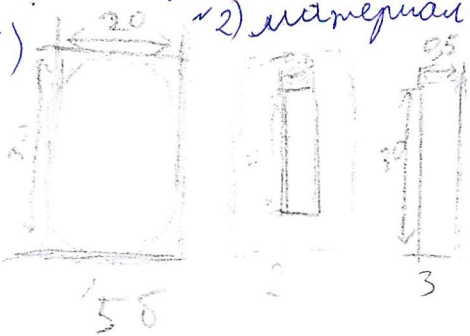

- 1) Визу сверху
- 2) Визу сверху
- 3) Визу сбоку

- №4) многомерной элемент + 1

- №5) проективной
- 2) изометрической
- 3) объемной
- 4) фронтальной
- 5) изометрической

№6) ~~из~~ линейка, штангенциркуль, стержень, клинообразный.

25
85 205

Муниципальное автономное общеобразовательное учреждение «Средняя общеобразовательная школа № 4 г. Соль-Илецка»
Соль-Илецка, ул. Советская, д. 111
Телефон: 3533452-37-05
E-mail: 412972@yandex.ru

Шифр Т9К38М12

Школьный этап всероссийской олимпиады
по Технологии

работа учащегося (ейся) 9 класса
муниципального автономного общеобразовательного учреждения
«Средняя общеобразовательная школа № 4 г. Соль-Илецка»

Арехин Сергей

Учитель Толмачев ИИ

Сумма баллов – 145 (56%)

Председатель жюри Боняке Н.В.

Члены жюри Латыхина Т.А.

Толмачев И.И.

1) $\sigma +$

2) ~~1-3~~, ~~2-3~~ ~~2-~~

3) 1-A-2- Γ +3-B+4-B

4) 1- Γ -2- σ +3-A-4-B+

5) σ

6) B+

7) ~~1-2~~ ~~2-3~~ 1-B+2-B+3-A+

8) σ +

9) Γ B A+

10) σ

11) Γ

12) 1-

13) σ

14) σ зооинженерская

15)

1)

2)

3)

4) Неман 2

5) σ

6) σ

7) σ

8) σ



30x20x0,5

55

75

145

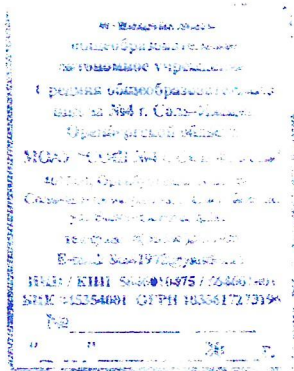

Шифр Т6К38М1

Школьный этап всероссийской олимпиады
по технологии

работа учащегося (ейся) 6а класса
муниципального автономного общеобразовательного учреждения
«Средняя общеобразовательная школа № 4 г.Соль-Илецка»

Гинаетов Алихан

Учитель Толчилов ИИ

Сумма баллов – 208 (50%)

Председатель жюри Бокоро С.В.

Члены жюри Латаева Т.А.
Толчилов И.И.

- 1) - δ +
- 2) - B -
- 3) - α -
- 4) - B +
- 5) - B +
- 6) - α -
- 7) - α -
- 8) - α -
- 9) - B +
- 10) - δ -
- 11) - δ -
- 12) - δ -
- 13) - B +
- 14) - B +
- 15) - δ +
- 16) - α -
- 17) - B -
- 18) - δ -
- 19) - α -
- 20) - B +
- 21) - α +
- 22) - δ +
- 23) - α -
- 24) - α -
- 25) - δ +
- 26) - δ +
- 27) - α -
- 28) - α -
- 29) - δ -
- 30) - δ -

1. зенит -

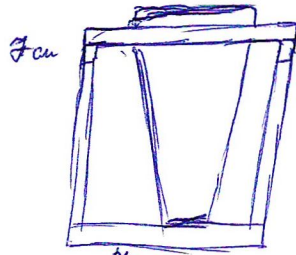

2. горизонт -

Горизонт

3. горизонт - вертикаль

4. горизонтальная линия -

горизонтальная линия
вертикаль
горизонтальная линия
вертикаль

5. горизонтальная линия -

горизонтальная линия.

85

205